

TERMO DE REFERÊNCIA

1. OBJETO

Contratação de empresa especializada na prestação de serviço de instalação de parede drywall e porta de correr na secretaria da E.M.E.B. “PROFª SUZANA ECHELON ORTIZ” em Araçatuba/SP, incluindo fornecimento de toda mão de obra, materiais, equipamentos e ferramentas necessárias para a realização dos serviços.

2. JUSTIFICATIVA/DESCRIÇÃO DA NECESSIDADE DA CONTRATAÇÃO

A unidade escolar, frise-se, com edificação/installação antiga, não possui salas disponíveis para acomodar o ambiente da secretaria escolar (oficiala administrativa) e coordenação pedagógica; de modo que não se está garantindo o atendimento a comunidade/equipe escolar com maior privacidade, tampouco oferecendo ambiente adequado à concentração no que tange à preparação e acompanhamento das atividades pedagógicas. Neste sentido, a parede de drywall e a referida porta de correr dividiriam a sala da secretaria escolar em dois ambientes, oportunizando relativa privacidade para execução dos trabalhos de ambas servidoras.

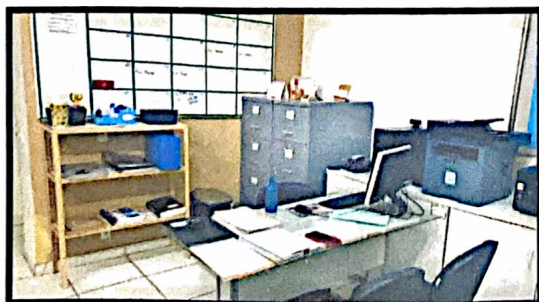
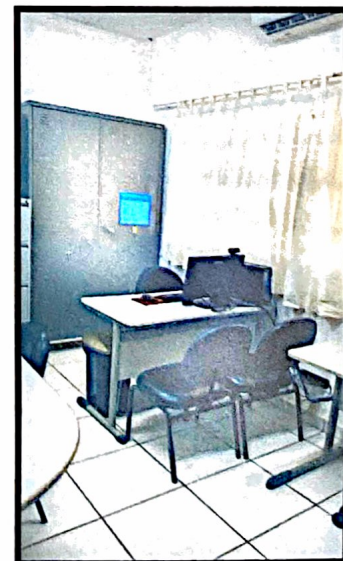



SECRETARIA MUNICIPAL DE EDUCAÇÃO

Un. 1: Rua Oscar Rodrigues Alves, 55 – Centro – Ed. Siran (Sobreloja) – CEP 16010-330

Un. 2: Rua São Paulo, 728 – Vila Mendonça – CEP 16015-130

Telefone: (18) 3636-1200 - E-mail: secretaria.educacao@aracatuba.sp.gov.br



3. ESPECIFICAÇÕES TÉCNICAS

Trata-se da realização do Termo de Referência para levantamento de elementos e análise da viabilidade da contratação de empresa para instalação parede drywall e porta de correr com fornecimento de mão de obra e todos os materiais, equipamentos e ferramentas necessárias a serem executados nas instalações da secretaria da E.M.E.B. "PROFª SUZANA ECHELON ORTIZ" em Araçatuba/SP.

3.1- Serviços: Instalação parede Drywall e porta de correr, incluindo o fornecimento de todo ferramental, mão de obra e pessoal técnico especializado a realização dos trabalhos.

3.2- Cronograma:

Previsão do período da prestação do serviço	Março de 2024
---	---------------

3.4 – Identificação dos itens a serem transportados:

Descrição do produto/Quantidade
Fornecimento e instalação de parede drywall com montante 70(perfil), placas ST e manta termoacústica de lã de pet, considerando a metragem de 12,84 m ² , acrescentando o fornecimento e instalação de porta de correr de madeira para vão de 90 cm.

3.5 – Local da prestação do serviço

Local:	Na E.M.E.B PROFª SUZANA ECHELON ORTIZ, com endereço: Rua Emília Santos, nº1889- Jardim Presidente- Araçatuba /SP CEP 16072-560
--------	--

4. CONDIÇÕES DE FORNECIMENTO

Prazo de entrega: 15(quinze) dias

Forma de pagamento: O pagamento será realizado em até 30 dias após a liquidação da nota fiscal devidamente atestada pela direção do prédio escolar.

Vanessa Cristina Damico
RG 33.773.823-3
Diretora de Escola